

Welzijnswerk in de gemeente

# Waadhoeke



## De waarde van welzijn.

Als welzijnsorganisatie in de gemeente Waadhoeke organiseert De Skûle Welzijn tal van activiteiten en bijeenkomsten in de gemeente. Dat deze waardevol zijn is duidelijk, maar wat leveren ze nou echt op?





## Wat is de waarde van welzijn?

Het is een vraag die we onszelf regelmatig stellen, omdat het antwoord complexer is dan de vraag zelf. Uit recentelijk onderzoek is gebleken dat welzijnswerk gemiddeld gezien rendeert met een factor 1,6. Vanuit financieel perspectief een prima investering. Welzijnswerk rendeert! Maar of daar nou de échte meerwaarde zit? Welzijnswerk gaat veel verder dan dat. De echte waarde van welzijn vind je terug in het antwoord op een andere vraag, namelijk:

Wat is onze welvaart waard zonder welzijn?

De waarde van welzijn zit verstopt in de onvoorwaardelijke gelijkwaardigheid van alle burgers. Een gelijkwaardigheid waarin meedoen de norm is, vanuit betrokkenheid en oprechte aandacht voor de ander. De waarde van welzijn zit verstopt in een beleid waarin zingeving het speerpunt vormt; toegankelijk, laagdrempelig en als het moet buiten de kaders.

De waarde van welzijn zie je terug in de glimlach van een kind, het zelfvertrouwen van jongeren en de geruststelling bij nieuwkomers. Je ziet het ook terug in de ogen van de ouderen, in de gedrevenheid van vrijwilligers en in de vastberadenheid van onze welzijnswerkers. De echte waarde van welzijn? Die zit verweven in de kern van onze samenleving; in alle buurten, wijken en dorpen van Waadhoeke.

Kortom, welzijn staat voor Waadhoeke gelijk aan het geluk van al haar inwoners. Zonder welzijn is onze welvaart niets waard en precies dát is de waarde van welzijn.

*Joke Bandstra*

Directeur bestuurder De Skûle Welzijn







## Participatie mogelijk maken voor iedereen

Wij willen maatschappelijke en sociale waarden toevoegen aan de samenleving. Werken vanuit de inwoners, dichtbij de inwoners, maar vooral ook mét de inwoners van Waadhoeke. De inclusieve samenleving is een samenleving waar iedereen erbij hoort en meedoet. In een inclusieve samenleving kunnen mensen met een beperking hetzelfde doen als mensen zonder beperking.

 In het Groene Kruis gebouw geeft één van onze vrijwilligers begeleiding aan een statushouder

## Achter de voordeur in Waadhoeke

Met haar prachtige landschappen, rijke historie en fiere bevolking is Waadhoeke een gemeente om trots op te zijn. Het is een plek waar we naar elkaar omkijken en waar iedereen er toe doet. Dat het goed met ons gaat is voor de meeste Waadhoekeers een vanzelfsprekend gegeven. Wie echter verder kijkt, achter de voordeur, zal zien dat niet iedereen in onze gemeente even lekker in zijn vel zit.

Onderstaande cijfers bewijzen niet alleen het belang van onze werkzaamheden, ze motiveren ons ook om net een stapje harder te zetten dan normaal.



**25%**  
mantelzorgverleners



**41,9%**  
mensen met eenzaamheid



**3,6%**  
werkeloosheid



**8,5%**  
jongeren met jeugdhulp



**6%**  
kinderen uit uitkeringsgezin



**48%**  
beweegt onvoldoende

Bron: Waarstaatjegemeente.nl & MantelzorgNL



# Aanwezig in het hart van de samenleving

## Het werkgebied van De Skûle Welzijn

Het werkgebied van De Skûle Welzijn strekt zich uit van Sexbierum tot de weilanden van Sint Annaparochie, van Berltsum tot Franeker en al het Waadhoeke dat daar tussenin ligt.

In de gemeente Waadhoeke zetten wij ons in voor de ruim 46.000 inwoners, maar met name voor de meest kwetsbare onder hen. Met elkaar bouwen wij aan een samenleving waarin iedereen van waarde is en er toe doet.

Met 37 medewerkers en ruim 200 vrijwilligers doen we dit vanuit verschillende locaties dichtbij de inwoners.

We zijn voor iedereen bereikbaar en zijn aanwezig in buurt en dorp. Door aandachtig te luisteren naar alle betrokkenen, weten we precies wat er speelt. Wij zijn het luisterend oor van Waadhoeke.

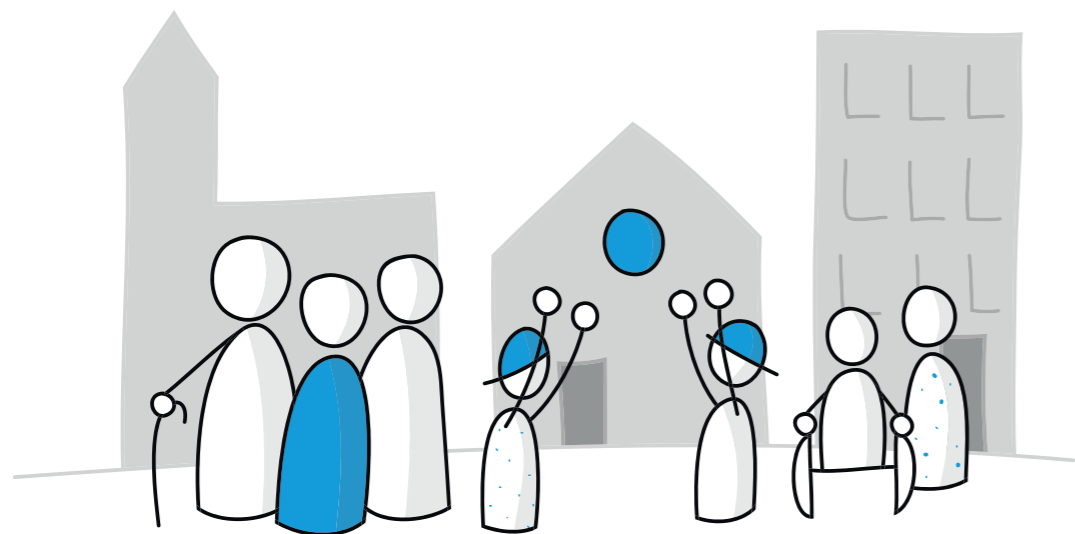

## Jeugd een goede start geven in het leven

Onze jongerenwerkers zijn daar waar de jongeren zijn: op straat, op school, in de dorpen, in de jeugdsozen en bij sportverenigingen.

Jongerenwerk Waadhoeke wil bijdragen aan de persoonlijke ontwikkeling van alle jongeren. Dit doen we op een manier die bij de jongeren past. Door hen te betrekken bij de maatschappij, kansen te geven, mee te laten doen als volwaardige burgers en ze in contact te brengen met volwassenen.

Eén van de jongeren die deelneemt aan de activiteiten van het Jongerenwerk 





 De Skûle Welzijn begeleidt meerdere stagiaires van de opleiding MBO Sociaal Werk

## Klaar voor de uitdagingen van de toekomst

Als welzijnsorganisatie weten wij precies wat er speelt in de samenleving. Op basis van de uitdagingen die er binnen het sociale domein zijn voeren wij een beleid waarin we inclusiviteit voor alle inwoners van de gemeente Waadhoeke nastreven.

### Vraaggestuurd werken doen we samen met jou.

Als welzijnsorganisatie hebben we een duidelijke keuze gemaakt om vraaggestuurd te werken. Dit betekent niet alleen dat de vraagstukken vanuit het sociale domein, maar ook de vragen van de inwoners van Waadhoeke centraal staan.

Ons huidige aanbod aan activiteiten blijft daarbij natuurlijk gewoon behouden. We zetten alleen nóg sterker in op het eigenaarschap van de inwoners. Door samen met hen te werken aan de toekomst. We onderstrepen dit ook met onze pay-off: Samen met jou!

Onze inspanningen zijn erop gericht om de jeugd een goede start in het leven te geven, eenzaamheid te voorkomen en verminderen, armoede tegen te gaan en participatie mogelijk te maken voor iedereen.

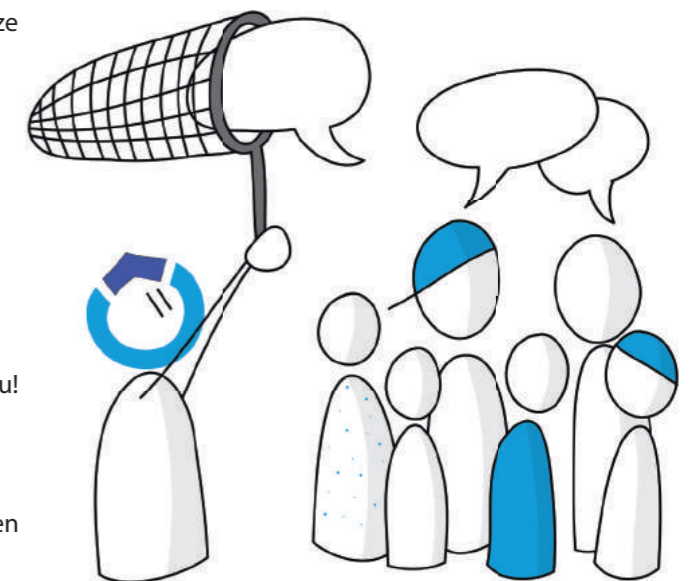

Meer weten over onze visie op de toekomst?  
Download ons strategisch beleidsplan







## Het tegengaan van eenzaamheid

Meer dan 3000 inwoners uit gemeente Waadhoeke voelen zich wel eens eenzaam. De Skûle Welzijn is tegen eenzaamheid en vóór verbinding. We zetten daarom sterk in op zingeving, zodat mensen een doel hebben in het leven en het gevoel hebben dat ze erbij horen.

We brengen inwoners met elkaar in contact, vergroten we de mobiliteit van mensen en organiseren regelmatig bijeenkomsten om onderling contact tussen inwoners te vergroten.

 Deze vrouwen, waarvan 1 medewerkster en 4 vrijwilligers, zetten zich samen in voor het Ouderencafé



## Voorkomen en verminderen van armoede

Armoede heeft vaak vergaande gevolgen voor iemands leven. Het vermindert de kans op een opleiding, heeft betrekking op de woonsituatie en is negatief voor de gezondheid. Schaamte, sociaal isolement, eenzaamheid, stress en depressies kunnen een gevolg zijn van armoede.

Door preventief werken en vroegsignalering voorkomen we bij De Skûle Welzijn dat er meer Waadhoekeers in armoede en de schulden terechtkomen.



Eén van de vrijwilligers die zich voor De Skûle Welzijn inzet in het kader van de tegenprestatie

## Een breed aanbod aan activiteiten

Als organisatie in het voorliggend veld organiseert De Skûle Welzijn jaarlijks veel activiteiten die een bijdrage leveren aan de samenleving. Activiteiten die voor verbinding zorgen, wederkerigheid stimuleren en de zelfredzaamheid vergroten.

### Aandacht voor de meest kwetsbare doelgroepen

De Skûle Welzijn is er voor alle inwoners van de gemeente Waadhoeke, al richten wij ons met name op de meest kwetsbare groepen. Dit doen we vanuit verschillende doelgroepen.

Ouderenwerk

Jongerenwerk

Vrijwilligerswerk

Steunpunt (Jonge) Mantelzorg

Steunpunt Statushouders

Opbouwwerk

Sociaal Cultureel Werk

Vanuit deze werkgroepen organiseren we jaarlijks tal van activiteiten en bijeenkomsten en dragen we bij aan de emancipatie van groepen, zingeving en de persoonlijke groei van mensen.

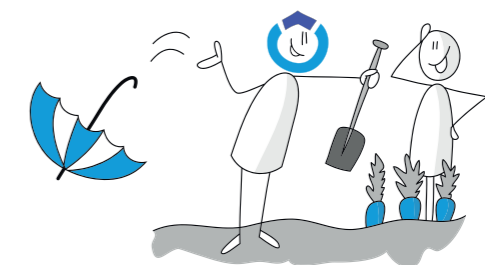

Onze activiteiten zijn er op gericht om gemeenschappelijke ondersteuning te bieden waar dat mogelijk is en individuele begeleiding te geven waar dat nodig is.

Door de kwetsbare doelgroepen in de samenleving in hun kracht te zetten voorkomen we schuldenproblematiek, verminderen we de zorgconsumptie, dragen we positief bij aan de arbeidsmarkt en gaan we eenzaamheid tegen.

De zelfredzaamheid van inwoners is de sleutel tot een succesvolle en inclusieve samenleving.



## Het rendement van welzijn?

Hoewel onze medewerkers het rendement van hun werkzaamheden dagelijks terugzien in de praktijk, is er onlangs uitgebreid onderzoek gedaan naar het financiële rendement.

De resultaten daarvan bevestigen het vermoeden.

### Onderzoek wijst uit: sociaal werk rendeert met een factor 1,6

Binnen het onderzoek, dat is uitgevoerd door SEOR, zijn er in totaal 32 verschillende businesscases in het sociale domein onderzocht. De onderzoekers hebben hierbij naar de directe kosten en baten op langer termijn gekeken.

De conclusie van het onderzoek benadrukt de positieve effecten van het welzijnswerk.

- verhogen van welzijn
- tegengaan van eenzaamheid
- verbeteren van de gezondheid
- vermindering zorgconsumptie
- verbetering van de economie
- positief effect op de arbeidsmarkt
- tegengaan van voortijdige schooluitval
- verminderen van intergenerationele ongelijkheid



### Download hier het volledige onderzoek

Dit onderzoek is uitgevoerd in opdracht van Sociaal Werk werkt!

© SEOR BV / ROTTERDAM, DECEMBER 2020

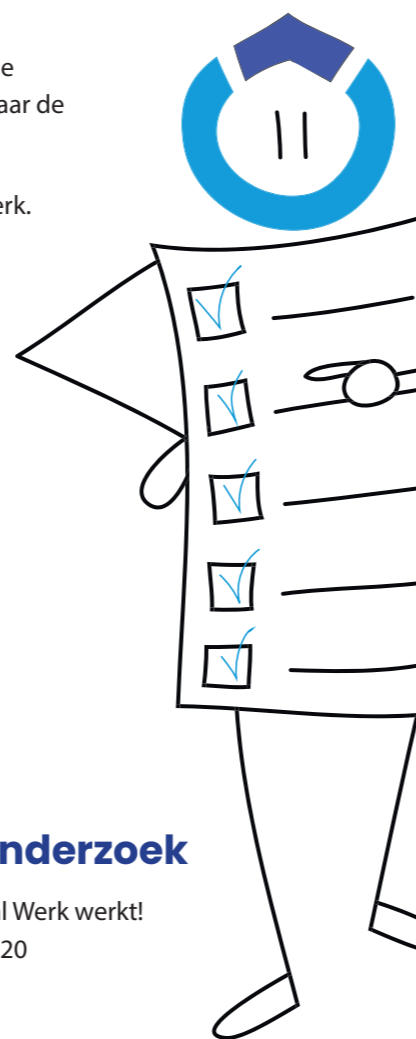

Het ouderencafé vindt plaats in het hoofdgebouw van De Skûle Welzijn, aan de Godsacker te Franeker



## **Colofon**

Voor vragen en/of op- of aanmerkingen naar aanleiding van dit magazine kunt u contact opnemen met De Skûle Welzijn via onderstaande gegevens:

### **De Skûle Welzijn**

Godsacker 35  
8801 LM Franeker  
[info@deskule.nl](mailto:info@deskule.nl)

### **Opmaak en vormgeving:**

Merkmonsters

### **Fotografie:**

Niels Remigius, Merkmonsters